



Projet professionnel

Formation courte

COLORIMÉTRIE pigmentologie

MAQUILLAGE PERMANENT ou / et EMBELLISSEMENT CORPS

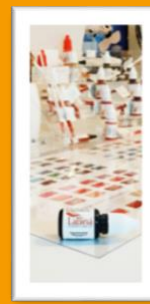

OBJECTIFS : MAÎTRISER L'ART DE LA COLORIMÉTRIE POUR LA SÉLECTION DU BON PIGMENT

- Apporter une exigence à la prestation de l'effraction cutanée pour que la peau de votre cliente n'ait pas un pigment qui virent à l'orange ou au vert. Ces prestations sont en forte augmentation au sein des centres de beauté ou des ateliers de maquillage permanent, mais la maîtrise des couleurs n'est pas si simple.
- Respecter les règles législatives en vigueur en matière de pigments et d'encres pour l'effraction cutanée.
- Lire et comprendre le cercle chromatique.
- Identifier les types de pigments et d'encres.
- Connaître les virages de couleurs et savoir comment les contrer.
- Connaître les pigments minéraux et organiques : qui pour quel effet ?
- Venez avec vos pigments pour mieux les comprendre.

PREREQUIS

Aucun

Un intérêt pour maîtriser la colorimétrie lors de la réalisation d'une effraction cutanée de pigments.

TARIFS

400,00 € HT 480,00 € TTC / 1 jour

RÈGLEMENT

Règlement de 30% d'arrhes à la validation par virement* et 70% pour le 1^{er} jour du stage, par virement ou par chèque.

IBAN : FR76 1470 7500 0432 0212 1567 192 CCBPFRPPMTZ

Pour une prise en charge, merci de remplir complètement le document d'informations et d'engagement nécessaire à la réalisation d'un devis.

FORMATEUR

Célia Marcolin

Numéro formateur : 44 67 06 01 067

Cet enregistrement ne vaut pas agrément de l'état.

DATADOCK N° 0056330

Certification **QUALIOPI** 2020

Certifié **FORMATEUR EXPERT PRO ICFP PSI** 2020

CONTACT

Célia Marcolin

06 09 04 34 14

cmadermo@gmail.com

www.cmadermo.com

CPF : compte personnel de formation

Non éligible

PUBLIC

Objectif professionnel

Développement clientèle esthétique

Reconversion professionnelle

DUREE / TAUX HORAIRES

1 jour : 7 heures > 57,14 € HT/68,57 € TTC/Heure

GrandEst : 01_GE93519 > GE_275016

DATES & LIEUX

À convenir selon nos disponibilités
(Voir planning de formation)

> / / 2024

au 28 avenue de la Forêt Noire
67000 Strasbourg

QUALIFICATION

Certifié **FORMATEUR EXPERT PRO** 2020

Hygiène & salubrité 2016

Ma 1^{ère} formation en MP 2000

BM esthétique cosmétique 2019

BP esthétique cosmétique 2000

CAP esthétique cosmétique 1987

CENTRE DE FORMATION

CmaDermo SAS

Siret: 831 434 790 000 18

Numéro TVA FR16 831 434 790

Numéro ARS 2017-3193

Fiche renseignement à remplir : [cliquez sur ce lien](#)

Questionnaire bilan de positionnement à remplir : [cliquez sur ce lien](#)



Projet professionnel

Formation courte

COLORIMETRIE

pigmentologie

MAQUILLAGE PERMANENT ou / et EMBELLISSEMENT CORPS

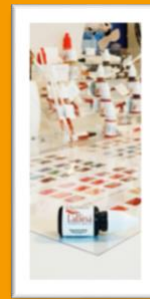

présentiel & individuel

présentiel & en groupe

distanciel

PROGRAMME le matin théorie

08:00 Rencontre autour d'un café, règlement de la totalité de la formation, remise de la facture.

08:30 Rappel de la structure épidermique

10:00 Qu'est-ce qu'un pigment ...

11:00 Les conséquences d'une implantation de pigments lors d'un Maquillage Permanent ou d'une dermopigmentation d'embellissement corps.

11:55 Repas en groupe

PROGRAMME l'après-midi cas concrets

12:55 Reprise au centre de formation

13:10 Rencontre avec les différents types de pigments

13:30 Mise en place d'outils d'analyse sur cas concret.

13:30 Pratique sur modèle des différentes possibilités selon les types de peaux.

15:45 Bilan et remise de l'attestation du stage ; de la feuille d'émargement ; questionnaire sur l'appréciation de la formation à remplir.

MÉTHODES PÉDAGOGIQUES

Formation en présentiel. Conditions d'apprentissages optimales, chaque stagiaire ayant des outils de travail à disposition. Le groupe de stagiaire est au minimum de 2 stagiaires limité à 6 personnes permettant une individualisation de la formation. Un guide et une vérification permanente de l'analyse de travail pendant tous les essais seront faits avec une auto-évaluation. Des objectifs seront également donnés après chaque étude en fonction de l'évolution visée.

Un dossier explicatif et récapitulatif vous sera remis pendant le stage.

Après la formation, le stagiaire est invité à partager l'analyse de son travail avec une auto-évaluation. Des conseils seront prodigués en retour.

Si le stagiaire a des doutes sur ses progrès, il lui est proposé de convenir d'un rendez-vous téléphonique pour recevoir des réponses à ses questions.

ATTESTATION DE STAGE

nota bene : ceci n'est pas un diplôme d'état

Remise d'une attestation individuelle de formation si qualifications acquises.

Questionnaire de satisfaction en fin de stage.

ACCUEIL PUBLIC HANDICAPE

Prenons le temps de l'entretien préalable pour apporter le maximum de réponses à vos besoins